



MISURE DI CONTENIMENTO DEL CONTAGIO DA COVID-19: PROTOCOLLO DI SICUREZZA ANTI-CONTAGIO

PREMESSA

Così come previsto dell'ORDINANZA DEL PRESIDENTE DELLA GIUNTA REGIONE PUGLIA N. 269 del Registro del 24 giugno 2020 e disposto dal D.P.C.M. 11 giugno 2020 [Art. 1, comma 1, lettera g) - Ripresa dal 25 giugno 2020 dello svolgimento degli sport di contatto] e dal D.P.C.M. del 7 agosto 2020 [che autorizza la ripresa delle competizioni sportive];

A decorrere dal 25 giugno 2020, nel rigoroso rispetto delle indicazioni tecniche operative definite dalle linee guida per la ripresa dello svolgimento degli sport di contatto descritte nell'allegato 1 della succitata ordinanza regionale, oltre che del protocollo per lo svolgimento dell'attività agonistica tackle sia in termini di allenamento, sia di disputa campionato pubblicato dalla Federazione Italiana di American Football (FIDAF), è consentita la ripresa degli sport di contatto sul territorio regionale.

La Società SSD SPORT A BASSA TENSIONE SRL garantisce l'efficace implementazione delle misure di contenimento della diffusione del virus SARS-CoV-2, agente eziologico della malattia denominata COVID-19; tutte le misure descritte nel presente protocollo sono atte a ridurre il rischio di contagio dalla suddetta malattia e a garantire il prosieguo delle attività all'interno e all'esterno dell'impianto sportivo.

Si precisa che sono definiti allenamenti di squadra, tutte le attività destinate solo ed esclusivamente agli atleti regolarmente tesserati dalla Società che le organizza sotto la propria diretta responsabilità. Il soggetto formalmente responsabile del rispetto di tutti gli adempimenti normativi è il legale rappresentante della società sportiva Claudio De Vincenzi.



Affiliati A.S.C.



Affiliati FIDAF
n°T0256



**S.S.D. Sport a Bassa Tensione
s.r.l.**

Via Posca 15 - 70124 Bari
P. IVA 08025590723
C.F.:08025590723

www.bassatensione.it -

PEC: bassatensione@pec.net

IBAN:

IT72H578704002013570218547

Banca intesa san Paolo - Bari

Codice Destinatario: M5UXCR1

Società Sportiva
Dilettantistica
affiliata al CONI
n°295588





DISPOSIZIONI A CARATTERE GENERALE

La Società ha predisposto una adeguata informazione su tutte le misure di prevenzione da adottare descritte nel presente documento che sarà mantenuto disponibile presso l'impianto sportivo e somministrato ai tesserati e agli avventori.

la Società ha individuato un referente esperto di misure di prevenzione da contagio di COVID-19 a cui i tesserati possano rivolgersi (Covid Manager); tale figura sovrintende al rispetto delle disposizioni presenti nel protocollo durante gli allenamenti e gli eventi sportivi.

NOME E COGNOME COVID MANAGER: Gaetano Bitetto

Durante gli eventi sportivi potranno accedere all'impianto atleti, allenatori, dirigenti, medico, fisioterapista, arbitri, personale delle Società Organizzatrice avente ruolo definito di supporto dell'evento, eventuale rappresentante federale, Covid Manager, ambulanza e relativo personale di assistenza, Forze dell'ordine ove previste.

Il Covid Manager è la figura che contribuisce al rispetto delle norme del suddetto protocollo supportando le società nel rispetto delle regole qui esposte. Il Covid Manager deve essere inserito a roster.

Agli allenamenti non è ammesso l'ingresso ai genitori o congiunti di atleti minorenni che dovranno rimanere al di fuori dell'impianto.

La Società ha l'obbligo di far indossare a tutti gli avventori, sportivi e non che si trovino nell'impianto sportivo i dispositivi di protezione individuale adottati (DPI) ossia le **mascherine facciali** atte a coprire bocca e naso.

I tesserati impegnati nell'attività fisica potranno rimuovere i DPI solo durante la seduta d'allenamento in campo.

La Società ha l'obbligo di far rispettare il **distanziamento fisico di almeno 1,5 metri** all'interno dei locali dell'impianto sportivo.



Affiliati A.S.C.



Affiliati FIDAF
n°T0256



**S.S.D. Sport a Bassa Tensione
s.r.l.**

Via Posca 15 - 70124 Bari

P. IVA 08025590723

C.F.:08025590723

www.bassatensione.it -

PEC: bassatensione@pec.net

IBAN:

IT72H578704002013570218547

Banca intesa san Paolo - Bari

Codice Destinatario: M5UXCR1

Società Sportiva
Dilettantistica
affiliata al CONI
n°295588





Sport a Bassa Tensione

La Società assicurare **l'efficace sanificazione dei locali chiusi in dotazione all'impianto sportivo e la pulizia a fondo degli stessi prima e dopo l'attività (sanificazione a fine giornata o comunque prima del successivo allenamento/evento sportivo)**, di tutte le aree utilizzate.

La Società ha redatto un **programma** che consente un'adeguata pianificazione delle attività sportive. I tesserati accederanno all'impianto sportivo in gruppi prestabiliti, la cui numerosità sarà definita in base allo spazio disponibile per l'allenamento.

Ogni gruppo avrà un orario d'inizio distanziato dal precedente per evitare promiscuità/ assembramenti all'esterno e interno dell'impianto sportivo.

I tesserati dovranno arrivare all'impianto sportivo con mezzo proprio, indossando i DPI e preferibilmente già in tenuta d'allenamento (saranno comunque a disposizione spazi a utilizzo esclusivo dei tesserati per cambiarsi).

I tesserati dovranno seguire un percorso specifico (differenziato in entrata e in uscita) per accedere all'impianto sportivo e per andare in campo all'orario stabilito. Non potranno in ogni caso muoversi liberamente all'interno del sito stesso.

Tutte le attrezzature utilizzate per l'allenamento (slitte, scudi, sacchi, conetti, ecc..) vanno sanificate prima e dopo l'allenamento. I palloni andranno igienizzati dopo ogni sequenza di esercizi.

È fortemente raccomandato l'utilizzo di guanti da gioco che andranno igienizzati durante l'allenamento da parte dell'atleta. È fortemente raccomandato l'utilizzo di paradenti con il para-labbra e di rimuoverlo il meno possibile. È consigliato l'utilizzo dell'eye shield.

I palloni da gioco vanno sanificati prima e dopo l'allenamento e riposti in sacca apposita. Inoltre durante l'allenamento i palloni vanno igienizzati al termine degli esercizi di contatto o in caso di evidente contatto con liquidi biologici. È fatto divieto ai giocatori di leccarsi/ sputare sulle dita.

Al termine delle sedute di allenamento i tesserati torneranno rapidamente al loro domicilio utilizzando il percorso stabilito; potranno anche utilizzare gli spogliatoi a loro riservati per lavarsi, cambiarsi e lasciare immediatamente l'impianto sportivo.

Allo scopo di agevolare il rapido deflusso dall'impianto sportivo e al fine di scongiurare assembramenti, è **prevista la presenza di un addetto che provvederà, in modo unitario e contestuale, a fornire informazioni, assumere documenti e/o quote di pagamento preliminarmente all'avvio della pratica sportiva.**



Affiliati A.S.C.



Affiliati FIDAF
n°T0256



**S.S.D. Sport a Bassa Tensione
s.r.l.**

Via Posca 15 - 70124 Bari
P. IVA 08025590723
C.F.:08025590723

www.bassatensione.it -

PEC: bassatensione@pec.net

IBAN:

IT72H578704002013570218547

Banca intesa san Paolo - Bari

Codice Destinatario: M5UXCR1

Società Sportiva
Dilettantistica
affiliata al CONI
n°295588





Sport a Bassa Tensione

La Società ha organizzato gli spazi negli spogliatoi e docce in modo da assicurare adeguato distanziamento tra i fruitori assicurando una distanza non inferiore a 1,5 metri, anche regolamentando l'accesso agli spazi spogliatoio e/o ai servizi. **È organizzato l'accesso agli spogliatoi a turno per gruppi omogenei (stessa squadra, gruppo di frequentatori abituali, ecc.). È vietato consumare cibo negli spogliatoi.**

È vietato condividere borse, bicchieri e bottiglie, oltre che scambiare con altri utenti oggetti quali asciugamani, accappatoi o altro.

Dovranno essere **disponibili a bordo campo, per giocatori e atleti, fazzoletti monouso, contenitori per lo smaltimento degli stessi, e dispenser con soluzioni idroalcoliche per l'igiene delle mani.**

Tutti gli indumenti e oggetti personali devono essere riposti dentro la **borsa personale.**

In presenza di eventuali punti ristoro all'interno della struttura sportiva, si rimanda a quanto prescritto nelle linee guida già in vigore in Regione Puglia per i punti bar e ristorazione.

Lo staff di supporto agli atleti sarà ridotto al minimo necessario per consentire lo svolgimento delle sedute in sicurezza. Tutti gli spazi utilizzati per l'allenamento individuale saranno all'aperto. Eventuali attrezzi utilizzati per l'allenamento saranno sanificati al termine dello stesso.

L'impianto sportivo sarà dotato di **dispenser di gel disinfettante** nelle principali zone di passaggio e sosta degli operatori.

I locali medico/fisioterapici saranno utilizzati solo in caso di emergenza e gli operatori sanitari indosseranno maschere FFP2/FFP3, doppi guanti, visiera, occhiali e camici monouso.

Per quanto riguarda le **condizioni microclimatiche delle aree al chiuso**, è garantita un'adeguata aerazione dei locali chiusi in dotazione all'impianto sportivo.

In caso di impiego di mezzi quali bus, minivan, ecc. da parte della Società dovranno essere rispettati tutti gli adempimenti di carattere generale (DPI, distanziamento sociale, ecc.), fermo restando che l'igienizzazione del mezzo è responsabilità del noleggiatore.

Per gli eventi sportivi all'arrivo nell'impianto, previo rispetto delle distanze previste (1,5 m), a tutti coloro che hanno diritto di accedervi (atleti, allenatori, dirigenti, arbitri, medico, fisioterapista) viene effettuato il triage della temperatura all'ingresso.

È necessario consegnare i moduli di autocertificazione già compilati al Dirigente della Società Ospitante che provvederà ad imbustarli e a conservarli per 14 gg. In caso di mancata consegna, l'accesso



Affiliati A.S.C.



Affiliati FIDAF
n°T0256



**S.S.D. Sport a Bassa Tensione
s.r.l.**

Via Posca 15 - 70124 Bari
P. IVA 08025590723
C.F.:08025590723

www.bassatensione.it -

PEC: bassatensione@pec.net

IBAN:

IT72H578704002013570218547

Banca intesa san Paolo - Bari

Codice Destinatario: M5UXCR1

Società Sportiva
Dilettantistica
affiliata al CONI
n°295588





Sport a Bassa Tensione

all'impianto sarà negato. Sarà previsto un accesso scaglionato ad orari dedicati onde ridurre il rischio di assembramento.

Il pubblico è ammesso alle partite secondo le norme vigenti in essere all'atto della gara. Al pubblico non sono consentite interazioni con gli Operatori Sportivi presenti né è consentito l'accesso alle aree tecniche e/o al terreno di gioco.

È necessario che siano indicati i percorsi di accesso agli spogliatoi che devono risultare sanificati prima dell'evento. La Società deve utilizzare gli spogliatoi secondo le indicazioni fornite dal gestore dell'impianto.

È raccomandata l'assegnazione ad ogni squadra di spogliatoi dedicati; laddove non fosse possibile, al termine dell'utilizzo dello spogliatoio da parte di una squadra, il locale deve essere igienizzato ad opera della Società Organizzatrice e/o del Gestore dell'Impianto per consentirne l'utilizzo ad altra squadra. Si raccomanda una tempistica minima all'interno degli spogliatoi i quali dovranno garantire una adeguata areazione.

Durante le attività non di gioco va rispettato il distanziamento sociale di almeno 1,5 metri.

Gli arbitri devono avere un locale dedicato e di dimensione adeguate al numero di arbitri onde consentire il distanziamento di 1,5 metri e che preveda la presenza di acqua (2 bottigliette da 500 ml per arbitro) e contenitore per smaltimento rifiuti con relativo coperchio. È proibito l'accesso a Dirigenti o altro Operatore Sportivo. Deve essere allestito all'esterno un tavolo riservato agli arbitri ove poter svolgere le attività burocratiche necessarie. Le firme sui documenti devono avvenire con penna personale. È indicata la creazione sul terreno di gioco di un'area ristoro per l'approvvigionamento idrico della crew arbitrale.

Deve essere identificato un locale per i controlli antidoping dotato di sedute separate per 6 persone, acqua in bottigliette da 500 ml in numero di 12 e bagno riservato annesso al locale.

L'eventuale utilizzo di lettini fisioterapici per trattamenti pre-post partita, che devono essere posizionati ad una distanza l'uno dall'altro di almeno 3 metri, è consentito previa opportuna igienizzazione iniziale e finale dopo ogni singolo utilizzo.

Il materiale tecnico del campo (piloncini, conetti, catena, box) va sanificato prima ed al termine della partita.

Il controllo cartellini va effettuato all'aperto con il mantenimento della distanza di 1,5 m.



Affiliati A.S.C.



Affiliati FIDAF
n°T0256



**S.S.D. Sport a Bassa Tensione
s.r.l.**

Via Posca 15 - 70124 Bari
P. IVA 08025590723
C.F.:08025590723

www.bassatensione.it -

PEC: bassatensione@pec.net

IBAN:

IT72H578704002013570218547

Banca intesa san Paolo - Bari

Codice Destinatario: M5UXCR1

Società Sportiva
Dilettantistica
affiliata al CONI
n°295588





Sport a Bassa Tensione

All'inizio della partita per il coin toss a centro campo è ammesso solo un capitano per squadra, il referee e l'umpire.

Gli arbitri devono avere al collo la mascherina ed i guanti in tasca. L'umpire indossa la mascherina durante le fasi di gioco. Il controllo del gonfiaggio del pallone avviene all'inizio ed all'intervallo della partita.

Il recupero del pallone è a carico dei giocatori. Il posizionamento del pallone avviene da parte del centro sul punto indicato dall'arbitro.

Gli arbitri devono avere un proprio fischietto che non deve essere scambiato o ceduto ad altri.

All'inizio, durante ed alla fine della partita non è consentita la stretta di mano o altra forma di saluto che preveda il contatto tra gli atleti di squadre opposte o con allenatori o arbitro.

La team area deve essere tracciata sino alle 15 yards

La chain crew dovrà sempre indossare la mascherina, disinfettarsi le mani prima e dopo l'utilizzo della catena e del box. La chain crew deve essere composta da tesserati FIDAF maggiorenni delle Società partecipanti alla partita.

Durante la partita i colloqui con l'arbitro possono essere effettuati rispettando la distanza di 1,5 metri.

Durante la partita, i giocatori in sideline devono mantenere una distanza interpersonale di almeno 1,5 metri.

In caso di riprese televisive è necessario prevedere il numero minimo di persone necessarie alla realizzazione della trasmissione. Il personale dedicato verrà sottoposto al controllo della temperatura e dovrà compilare il modulo di autocertificazione prima di entrare nell'impianto. Un elenco dei nominativi andrà consegnato al DdT o agli arbitri. Dovranno sempre indossare la mascherina e seguire le norme di igiene raccomandate dal protocollo. Le aree di ripresa e di commento vanno preventivamente identificate e, se possibile, recintate, evitando il contatto con altre persone presenti nell'impianto. La cabina di regia ed il/i commentatori devono posizionarsi a distanza di almeno 1,5 metri uno dall'altro. Eventuali interviste devono prevedere aree dedicate, all'aperto, garantendo la distanza di almeno 2 metri e l'utilizzo di microfoni direzionali o dei cosiddetti Boom.

Laddove nell'impianto sportivo sia presente un punto ristoro esso dovrà attenersi alle disposizioni vigenti in termini di accesso fornitori e produzione distribuzione cibi e bevande. L'accesso al punto ristoro deve avvenire nel rispetto delle distanze di sicurezza (1,5 metri) tra gli avventori che dovranno



Affiliati A.S.C.



Affiliati FIDAF
n°T0256



**S.S.D. Sport a Bassa Tensione
s.r.l.**

Via Posca 15 - 70124 Bari

P. IVA 08025590723

C.F.:08025590723

www.bassatensione.it -

PEC: bassatensione@pec.net

IBAN:

IT72H578704002013570218547

Banca intesa san Paolo - Bari

Codice Destinatario: M5UXCR1

**Società Sportiva
Dilettantistica
affiliata al CONI
n°295588**





Sport a Bassa Tensione

indossare la mascherina. Il consumo dei prodotti alimentari deve avvenire preferibilmente all'aperto e laddove siano previste delle sedute esse devono rispettare le norme di distanziamento ed essere igienizzate dopo ogni utilizzo. Infine devono essere predisposti i contenitori per lo smaltimento rifiuti nell'immediata prossimità del punto ristoro.

È consentito l'accesso ai fotografi all'impianto sede della partita previa verifica della temperatura all'ingresso, consegna del modulo di autocertificazione ed accredito con la Società Organizzatrice del Bowl. Devono essere identificabili con apposita pettorina, indossare sempre la mascherina e posizionarsi negli spazi indicati dalla Società Organizzatrice. Non possono mai sostare né transitare nelle aree tecniche (sideline, spogliatoi). Un elenco degli accrediti concessi deve essere consegnato alla crew arbitrale.



Affiliati A.S.C.



Affiliati FIDAF
n°T0256



**S.S.D. Sport a Bassa Tensione
s.r.l.**

Via Posca 15 - 70124 Bari
P. IVA 08025590723
C.F.:08025590723

www.bassatensione.it -

PEC: bassatensione@pec.net

IBAN:

IT72H578704002013570218547

Banca intesa san Paolo - Bari

Codice Destinatario: M5UXCR1

Società Sportiva
Dilettantistica
affiliata al CONI
n°295588





DISPOSIZIONI MEDICHE A CARATTERE GENERALE

Coloro che presentano o hanno presentato nelle 72-96 ore precedenti sintomi anche genericamente riferibili ad una infezione da SARS-CoV-2 (vedi diapositiva allegata), non devono presentarsi al sito di allenamento e informare tempestivamente il presidente o delegato della Società per i provvedimenti del caso in ottemperanza alle linee guida del Ministero della Salute.

La Società ha allestito una postazione di controllo della temperatura all'ingresso dell'impianto sportivo con il proprio staff dotato di opportuni DPI, al fine di poter adottare procedure di isolamento in caso di rilevazione di temperatura corporea > 37.5°C. **Tali procedure prevedono che il soggetto individuato con temperatura corporea > 37.5°C dovrà fare immediato ritorno al proprio domicilio, ove verrà seguito dal proprio medico in ottemperanza alle linee guida del Ministero della Salute.**

La Società nell'ambito degli interventi di policy aziendale concordati richiederà a tutti i tesserati o avventori all'impianto sportivo la sottoscrizione di un'autodichiarazione attestante l'assenza di infezione da SARS-CoV-2 e di rischi di contagio, per quanto di propria conoscenza, anche attraverso la semplice apposizione della firma di ingresso all'impianto sportivo su specifico registro, corredato dall'allegata nota informativa.

Il registro degli accessi sarà conservato per l'intera stagione sportiva 2020/2021.



Affiliati A.S.C.



Affiliati FIDAF
n°T0256



**S.S.D. Sport a Bassa Tensione
s.r.l.**

Via Posca 15 - 70124 Bari
P. IVA 08025590723
C.F.:08025590723

www.bassatensione.it -

PEC: bassatensione@pec.net

IBAN:

IT72H578704002013570218547

Banca intesa san Paolo - Bari

Codice Destinatario: M5UXCR1

Società Sportiva
Dilettantistica
affiliata al CONI
n°295588





Presentazione clinica

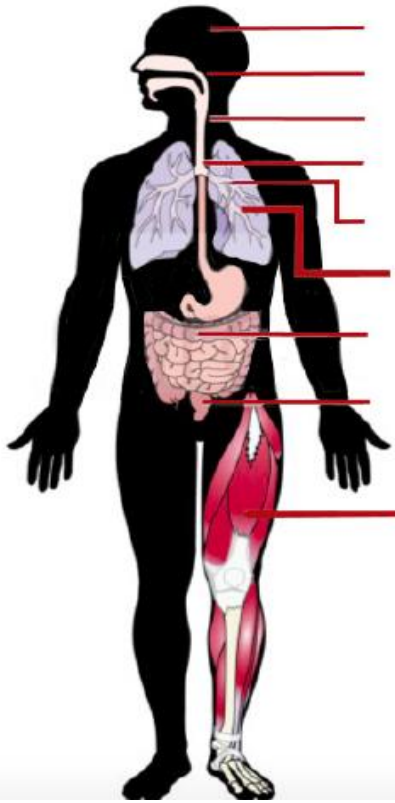

- Cefalea (15%)**
- Congestione nasale, anosmia, disgeusia (5-10%)**
- Mal di gola (10-15%)**
- Tosse secca (35-40%)**
- Tosse produttiva (30-35%)**
- Dispnea (20%)**
- Nausea, vomito (5%)**
- Diarrea (5-15%)**
- Mialgia (15%)**

- | |
|--------------------------------|
| Febbre (80-85%) |
| Affaticabilità (35-40%) |
| Brividi (10%) |

In caso di tesserati risultati positivi all'infezione da COVID 19 la loro riammissione dovrà essere preceduta da una preventiva comunicazione avente ad oggetto la certificazione medica da cui risulti la "avvenuta guarigione" rilasciata dal Dipartimento di Prevenzione territoriale di competenza; tale comunicazione andrà indirizzata direttamente al Legale Rappresentante della Società Sportiva.

Nel caso un soggetto all'interno dell'impianto sportivo durante l'evento sportivo dovesse manifestare sintomi evidenti di contagio da COVID-19, è necessario:

Inviare la persona al proprio domicilio segnalandogli di rivolgersi al medico di medicina generale;

In caso di malessere o impossibilità da parte della persona ad allontanarsi da sola, provvedere al suo isolamento in un locale dedicato in attesa dell'intervento dei sanitari per l'espletamento delle procedure di soccorso e di sanità pubblica;



Affiliati A.S.C.



Affiliati FIDAF
n°T0256



**S.S.D. Sport a Bassa Tensione
s.r.l.**

Via Posca 15 - 70124 Bari
P. IVA 08025590723
C.F.:08025590723

www.bassatensione.it -

PEC: bassatensione@pec.net

IBAN:

IT72H578704002013570218547

Banca intesa san Paolo - Bari

Codice Destinatario: M5UXCR1

**Società Sportiva
Dilettantistica
affiliata al CONI
n°295588**





Sport a Bassa Tensione

Richiedere assistenza immediata di un Medico;

Eseguire un'indagine epidemiologica all'interno della Società/Bowl per l'identificazione delle persone con cui il soggetto è entrato in contatto;

Avvisare il gestore dell'impianto al fine di eseguire una pulizia profonda e sanificazione dell'area d'isolamento dopo il suo utilizzo. Tutta la documentazione e le informazioni raccolte dovranno essere trattate nel rispetto della vigente normativa in tema di Privacy e trattamento dati personali. La documentazione dovrà essere conservata secondo le tempistiche previste dalle linee guida ministeriali; In caso di diagnosi accertata di COVID-19, è fatto obbligo sia al tesserato positivo sia al Presidente della ASD/SSD di appartenenza di comunicare alla Federazione l'esito di tale esame al fine di consentire, laddove necessarie, le eventuali variazioni delle attività agonistiche federali. È inoltre richiesto che il tesserato comunichi all'ASL la propria appartenenza ed attività relativamente all'ambito FIDAF.

Tutte le comunicazioni avverranno nel rispetto della normativa vigente sulla privacy.



Affiliati A.S.C.



Affiliati FIDAF
n°T0256



**S.S.D. Sport a Bassa Tensione
s.r.l.**

Via Posca 15 - 70124 Bari
P. IVA 08025590723
C.F.:08025590723

www.bassatensione.it -

PEC: bassatensione@pec.net

IBAN:

IT72H578704002013570218547

Banca intesa san Paolo - Bari

Codice Destinatario: M5UXCR1

Società Sportiva
Dilettantistica
affiliata al CONI
n°295588





Sport a Bassa Tensione

CARTELLO 1

Tutti gli Operatori Sportivi devono avere sempre attenzione alle norme comportamentali e di igiene della persona, che ricordiamo:

- Lavare frequentemente le mani utilizzando in alternativa gel igienizzanti prima, durante e alla fine della sessione di allenamento/gara.
- Indossare gli appositi DPI come da indicazioni.
- Mantenere la distanza interpersonale di almeno 1,5 metri o superiore a seconda dell'attività che si sta svolgendo. Il distanziamento interpersonale dovrà, comunque, essere osservato fra gli Operatori Sportivi, così come sarà sempre indicato indossare la mascherina (eccetto gli atleti impegnati negli allenamenti e partite);
- Non toccarsi occhi, naso e bocca con le mani (con attenzione particolare nel corso della seduta di allenamento);
- Starnutire o tossire utilizzando fazzoletti monouso da smaltire subito dopo secondo le disposizioni, se non si ha a disposizione un fazzoletto starnutire nella piega interna del gomito;
- Per soffiarsi il naso utilizzare un fazzoletto di carta, gettare il fazzoletto in apposito contenitore presente in campo e disinfettare le mani prima di rientrare in campo;
- Smaltire mascherine e guanti in modo corretto, sigillandoli e gettandoli negli appositi contenitori;
- Prestare molta attenzione all'utilizzo di servizi igienici curando sempre l'igiene;
- Non lasciare negli spazi comuni oggetti personali o indumenti ma ricordarsi di riporli sempre in appositi zaini/sacche igienizzando o lavando quanto adoperato;
- Non effettuare lo scambio di oggetti personali all'interno dell'impianto sportivo, quali, a mero titolo esemplificativo, bicchieri, maglie da allenamento/gioco, borracce, telefoni, etc.



Affiliati A.S.C.



Affiliati FIDAF
n°T0256



**S.S.D. Sport a Bassa Tensione
s.r.l.**

Via Posca 15 - 70124 Bari
P. IVA 08025590723
C.F.:08025590723

www.bassatensione.it -

PEC: bassatensione@pec.net

IBAN:

IT72H578704002013570218547

Banca intesa san Paolo - Bari

Codice Destinatario: M5UXCR1

Società Sportiva
Dilettantistica
affiliata al CONI
n°295588





1 MODELLO A - MAGGIORENNI

FIDAF – FEDERAZIONE ITALIANA DI AMERICAN FOOTBALL

DENOMINAZIONE SOCIETÀ SPORTIVA: _____

AUTOCERTIFICAZIONE SCHEDA DI VALUTAZIONE INFEZIONI VIE RESPIRATORIE SUGGERITIVE RISCHIO SARS-CoV-2
PRELIMINARE ALLA RIAMMISSIONE AGLI ALLENAMENTI

(Da Visionare da parte del Medico Sociale o del Medico di Riferimento)

NOME

COGNOME

VISITA DI IDONEITÀ AGONISTICA CON CERTIFICATO IN DATA

SCADENZA CERTIFICATO DI IDONEITÀ AGONISTICA

(nel caso di NON ATLETI non indicare dati sulla certificazione di idoneità agonistica)

Ha avuto negli ultimi 14 giorni uno di questi sintomi?

- Febbre >37,5° SI NO
• Tosse SI NO

- Stanchezza SI NO
• Mal di gola SI NO
• Mal di testa SI NO
• Dolori muscolari SI NO
• Congestione nasale SI NO
• Nausea SI NO
• Vomito e diarrea SI NO
• Perdita olfatto e gusto SI NO
• Congiuntivite SI NO

NOTIZIE SU EVENTUALE ESPOSIZIONE AL CONTAGIO

CONTATTI CON CASI ACCERTATI COVID 19 (tampone positivo) SI NO

CONTATTI CON CASI SOSPETTI SI NO

CONTATTI CON FAMILIARI DI CASI SOSPETTI SI NO

CONVIVENTI CON FEBBRE O SINTOMI INFLUENZALI (no tampone) SI NO

CONTATTI CON FEBBRE O SINTOMI INFLUENZALI (no tampone) SI NO

PROVIENE DA UN VIAGGIO ALL'ESTERO? SI NO

FREQUENTAZIONE AMBIENTI SANITARI CON CASI ACCERTATI/SOSPETTI SI NO

Se si dove IN PROVINCIA IN REGIONE IN ITALIA/ESTERO

ALTRE NOTIZIE CHE RITIENE UTILE EVIDENZIARE IN MERITO AD ELEMENTI CONNESSI AL SUO POTENZIALE RISCHIO DI ESPOSIZIONE AL COVID-19

il/la sottoscritto/a come sopra identificato attesta sotto propria responsabilità che quanto sopra dichiarato corrisponde al vero consapevole delle conseguenze civili e penali di una falsa dichiarazione, anche in relazione al rischio di contagio all'interno della struttura sportiva ed alla pratica di attività sportive agonistiche.

autorizzo al trattamento dei miei dati particolari relativi allo stato di salute contenuti in questo modulo ed alla sua conservazione ai sensi del Reg.Eu 2016/679 e della normativa nazionale vigente.

il/la sottoscritto/a dichiara di essere stato informato delle misure prese all'interno dell'impianto per il contenimento del rischio di contagio e si obbliga ad informare tempestivamente la società sportiva nel caso cambiasse una o più condizioni di quelle comunicate precedentemente nel presente modulo.

Luogo e data _____

Firma _____



2 MODELLO B - MINORENNI

FIDAF – FEDERAZIONE ITALIANA DI AMERICAN FOOTBALL

DENOMINAZIONE SOCIETÀ SPORTIVA: _____

AUTOCERTIFICAZIONE SCHEDA DI VALUTAZIONE INFEZIONI VIE RESPIRATORIE SUGGERITIVE RISCHIO SARS-CoV-2
PRELIMINARE ALLA RIAMMISSIONE AGLI ALLENAMENTI

(Da Visionare da parte del Medico Sociale o del Medico di Riferimento)

I sottoscritti _____ genitori/tutori legali di

NOME

COGNOME

VISITA DI IDONEITÀ AGONISTICA CON CERTIFICATO IN DATA

SCADENZA CERTIFICATO DI IDONEITÀ AGONISTICA

(nel caso di NON ATLETI non indicare dati sulla certificazione di idoneità agonistica)

Ha avuto negli ultimi 14 giorni uno di questi sintomi?

• Febbre >37,5° SI NO
• Tosse SI NO

• Stanchezza SI NO
• Mal di gola SI NO
• Mal di testa SI NO
• Dolori muscolari SI NO
• Congestione nasale SI NO
• Nausea SI NO
• Vomito e diarrea SI NO
• Perdita olfatto e gusto SI NO
• Congiuntivite SI NO

NOTIZIE SU EVENTUALE ESPOSIZIONE AL CONTAGIO

CONTATTI CON CASI ACCERTATI COVID 19 (tampone positivo) SI NO

CONTATTI CON CASI SOSPETTI SI NO

CONTATTI CON FAMILIARI DI CASI SOSPETTI SI NO

CONVIVENTI CON FEBBRE O SINTOMI INFLUENZALI (no tampone) SI NO

CONTATTI CON FEBBRE O SINTOMI INFLUENZALI (no tampone) SI NO

PROVIENE DA UN VIAGGIO ALL'ESTERO? SI NO

FREQUENTAZIONE AMBIENTI SANITARI CON CASI ACCERTATI/SOSPETTI SI NO

Se si dove IN PROVINCIA IN REGIONE IN ITALIA/ESTERO

ALTRE NOTIZIE CHE RITIENE UTILE EVIDENZIARE IN MERITO AD ELEMENTI CONNESSI AL SUO POTENZIALE RISCHIO DI ESPOSIZIONE AL COVID-19

il/la sottoscritto/a come sopra identificato attesta sotto propria responsabilità che quanto sopra dichiarato corrisponde al vero consapevole delle conseguenze civili e penali di una falsa dichiarazione, anche in relazione al rischio di contagio all'interno della struttura sportiva ed alla pratica di attività sportive agonistiche.

autorizzo al trattamento dei miei dati particolari relativi allo stato di salute contenuti in questo modulo ed alla sua conservazione ai sensi del Reg.Eu 2016/679 e della normativa nazionale vigente.

il/la sottoscritto/a dichiara di essere stato informato delle misure prese all'interno dell'impianto per il contenimento del rischio di contagio e si obbliga ad informare tempestivamente la società sportiva nel caso cambiasse una o più condizioni di quelle comunicate precedentemente nel presente modulo.

Luogo e data _____ Firma genitore _____



SOTTOSCRIZIONE E ACCETTAZIONE DEL PROTOCOLLO ANTI-CONTAGIO

Il presente protocollo anti-contagio è stato redatto dal Rappresentante Legale della Società che si impegnerà ad aggiornare suddetto protocollo in base a nuove normative imposte dal Governo per il contenimento del contagio da COVID-19.

DE VINCENZI CLAUDIO / BARI 22/09/2020

S.S.D. Sport a Bassa Tensione s.r.l.

Via Posca, 15 - 70124 BARI

Tel. 0801117775 - Pec: bassatensione@pec.net

Claudio De Vincenzi
P. IVA e C.F. 08025590723



Affiliati FIDAF
n°T0256



**S.S.D. Sport a Bassa Tensione
s.r.l.**

Via Posca 15 - 70124 Bari

P. IVA 08025590723

C.F.:08025590723

www.bassatensione.it -

PEC: bassatensione@pec.net

IBAN:

IT72H578704002013570218547

Banca intesa san Paolo - Bari

Codice Destinatario: M5UXCR1

